



NOTIS PEMBERITAHUAN

*HAD WAKTU OPERASI PERNIAGAAN DAN AKTIVITI KAWALAN PERGERAKAN DI
BAWAH PELAN PEMULIHAN NEGARA (PPN) – FASA 1*

KEPADA : SEMUA PEMILIK ATAU PENGUSAHA PREMIS PERNIAGAAN DALAM
KAWASAN PENTADBIRAN MAJLIS BANDARAYA PASIR GUDANG

TARIKH : 22 OGOS 2021

SILA AMBIL PERHATIAN!

Selaras dengan pengumuman Kerajaan berkaitan Pelan Pemulihan Negara Fasa 1 hampir semua premis perniagaan dibenarkan beroperasi dengan syarat perlu mematuhi SOP yang dikeluarkan oleh Majlis Keselamatan Negara (MKN).

Sekiranya terdapat jenis/ kategori aktiviti perniagaan yang tidak jelas/ tidak dinyatakan dalam notis ini, ia adalah **AKTIVITI TIDAK DIBENARKAN**.

DIWAJIBKAN penggunaan aplikasi **MY SEJAHTERA** ke atas setiap pelanggan yang masuk dalam premis. Pihak Majlis membenarkan semua premis atau pengusaha yang mempunyai lesen perniagaan yang SAH dari Majlis Bandaraya Pasir Gudang (MBPG) sahaja untuk beroperasi. **SEMUA** aktiviti premis perniagaan atau aktiviti perniagaan yang **TELAH DIBENARKAN OPERASI** sepanjang tempoh Pelan Pemulihan Negara (PPN) – Fasa 1 sebagaimana berikut :



NOTIS PEMBERITAHUAN – PERINTAH KAWALAN PERGERAKAN (PKP)
HAD WAKTU OPERASI PERNIAGAAN DAN AKTIVITI KAWALAN PERGERAKAN DI BAWAH
PELAN PEMULIHAN NEGARA (PPN) – FASA 1

SEKTOR KESIHATAN

- WAKTU OPERASI SEPERTI BIASA

- Hospital & Klinik
- Makmal Perubatan
- Klinik Pergigian
- Pusat Diagnostik
- Pusat Bersalin
- Pusat Fisioterapi/ Rehabilitasi
- Pusat Dialisis
- Optometri



Bagi Perkhidmatan Perubatan Tradisional & Komplimentari (PT&K) *tidak dibenarkan* :

- Perkhidmatan yang melibatkan kontak fizikal secara langsung dengan pesakit
- Perkhidmatan yang merangsang pengeluaran cairan tubuh (contoh: kahak, hingus, darah, lendir dan muntah)
- Perkhidmatan berunsur kesejahteraan (wellness)
- Lawatan ke rumah (Home visit)

SEKTOR PERKHIDMATAN VETERINAR

- 8.00 pagi – 8.00 malam

- Klinik Haiwan/ vaterinar
- Kedai Makanan Haiwan
- Kedai Penjagaan Haiwan



SEKTOR PASAR

- 6.00 pagi – 4.00 petang

- Pasar Awam & Persendirian
- Pasar Awam milik MBPG
- Pasar Tani Kekal
- Pasar Tani (7.00 pagi – 11.00 pagi)

KEMUDAHAN PADA PENERIMA VAKSINASI LENGKAP

- Pasar Pagi (7.00 pagi – 11.00 pagi)

KEMUDAHAN PADA PENERIMA VAKSINASI LENGKAP

- Pasar Malam (4.00 petang – 8.00 malam)

KEMUDAHAN PADA PENERIMA VAKSINASI LENGKAP



KEMUDAHAN PADA PENERIMA VAKSINASI LENGKAP

- Pelanggan yang mendapat kemudahan ini mestilah telah menerima vaksinasi lengkap
- Pasar pagi, pasar tani, pasar malam, dan pasar minggu dibenarkan beroperasi dengan memastikan pelanggan yang ingin memasuki kawasan tersebut mesti menunjukkan Sijil Digital Vaksinasi COVID 19 yang membuktikan pelanggan tersebut telah divaksin lengkap.



NOTIS PEMBERITAHUAN – PERINTAH KAWALAN PERGERAKAN (PKP)
HAD WAKTU OPERASI PERNIAGAAN DAN AKTIVITI KAWALAN PERGERAKAN DI BAWAH
PELAN PEMULIHAN NEGARA (PPN) – FASA 1

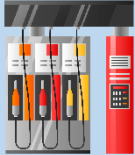

SEKTOR STESEN MINYAK

- 6.00 pagi – 8.00 malam (*kecuali operasi stesen minyak di lebuhraya bertol yang dibenarkan 24 jam*)

- Mart/ Serbaneka di stesen minyak (8.00 pagi – 8.00 malam)

SEKTOR MAKANAN (PREMIS)

- 6.00 pagi – 10.00 malam

- Restoran
- Kedai Makan/ Kedai Buah-Buahan (Premis)
- Medan Selera/ Pusat Penjaja
- Gerai Makan (berbumbung)
- Kiosk
- Gerai makan milik MBPG
- Penjaja statik (warung/gerai)



DIBENARKAN *dine-in* bagi penerima vaksinasi lengkap. Walaubagaimanapun adalah digalakkan secara bawa pulang, pandu lalu atau penghantaran

Ibu bapa/ penjaga yang **TELAH LENGKAP VAKSINASI DIBENARKAN** membawa anak-anak berusia 17 tahun dan ke bawah ke premis tersebut dengan mematuhi protocol kesihatan umum.

SEKTOR MAKANAN (TANPA PREMIS)

- 6.00 pagi – 10.00 malam

- Penjaja Tepi Jalan (sementara)
- Penjaja Beredar
- Foodtruck
- Luton Van
- Food Street/ Back Street

**Hanya bagi pemilik/ pengusaha yang memiliki lesen perniagaan yang sah dari MBPG*

Pekerja yang telah menerima vaksin dos lengkap dan tidak bergejala sahaja dibenarkan bekerja dengan kadar vaksinasi berikut:

- 40%: Dibenarkan beroperasi dengan kapasiti 60% pekerja
- 60%: Dibenarkan beroperasi dengan kapasiti 80% pekerja
- 80%: Dibenarkan beroperasi dengan kapasiti 100% pekerja





NOTIS PEMBERITAHUAN – PERINTAH KAWALAN PERGERAKAN (PKP)
HAD WAKTU OPERASI PERNIAGAAN DAN AKTIVITI KAWALAN PERGERAKAN DI BAWAH
PELAN PEMULIHAN NEGARA (PPN) – FASA 1

SEKTOR PERDAGANGAN & PENGEDARAN

- 8.00 pagi – 8.00 malam (TANPA syarat vaksin)

- a) Kompleks membeli-belah ditutup kecuali pasar raya/ pasar raya besar dan departmental store termasuk semua perkhidmatan perlu yang disenaraikan bagi dibenarkan.
- b) Pasar raya dan pasar raya besar
- c) Departmental store
- d) Kedai runcit, kedai serbaneka, kedai penjagaan diri dan mini mart
- e) Kedai Farmasi
- f) Dobi dan Dobi Layan Diri – SYARAT dobi layan diri perlu ada pekerja sentiasa dipremis bagi pematuhan SOP yang ditetapkan
- g) Kedai Cermin Mata dan barang optik
- h) Kedai hardware
- i) Bengkel kenderaan, penyelenggaraan alat ganti
- j) E-dagang (semua kategori produk)
- k) Pemborongan dan pengedaran (semua kategori produk perkhidmatan perlu sahaja)
- l) Operasi kurier
- m) Kedai telekomunikasi (Menjual telefon/ membaiki telefon/ menjual tambah nilai- top up/ aksesori)
- n) Kedai input pertanian (baja/ racun)
- o) Kedai buah-buahan
- p) Kedai menjual barangan bayi
- q) Kedai barang keagamaan
- r) Kedai gas
- s) Penjual bunga bagi tujuan keagamaan (kiosk dan gerai berhampiran kuil)
- t) Kedai komputer
- u) Kedai buku dan alat tulis (termasuk perkhidmatan seperti percetakan, fotostat, penjilidan, binding dan laminate adalah dibenarkan)

Hanya premis restoran/ medan selera/ kedai makan & minuman/ kiosk makanan & minuman dalam pusat beli- belah atau pasaraya boleh beroperasi lanjut masa hingga 10.00 malam tertakluk pada kebenaran pihak pengurusan bangunan masing-masing





NOTIS PEMBERITAHUAN – PERINTAH KAWALAN PERGERAKAN (PKP)
HAD WAKTU OPERASI PERNIAGAAN DAN AKTIVITI KAWALAN PERGERAKAN DI BAWAH
PELAN PEMULIHAN NEGARA (PPN) – FASA 1

SEKTOR PERDAGANGAN & PENGEDARAN

- 8.00 pagi – 8.00 malam (**KEMUDAHAN KEPADA PELANGGAN VAKSINASI LENGKAP**)

- Kedai cuci kenderaan
- Kedai elektrik dan elektronik
- Kedai barangan rumah dan peralatan dapur
- Kedai perabot
- Kedai peralatan sukan
- Kedai aksesori kenderaan
- Pusat pengedaran dan jualan kenderaan
- Kedai pakaian, fesyen dan aksesori (kasut/beg/ stokin dll)
- Kedai barang kemas
- Kedai gunting rambut dan pusat/ salun kecantikan (perkhidmatan gunting rambut asas sahaja)

Pemilik premis perlu memastikan pelanggan yang ingin memasuki premis mesti menunjukkan Sijil Digital Vaksinasi COVID 19 yang membuktikan pelanggan tersebut telah divaksin lengkap

Bagi ibu bapa penjaga yang **telah menerima vaksinasi lengkap dibenarkan** membawa anak-anak berusia 17 tahun dan ke bawah ke premis tersebut dengan mematuhi protokol kesihatan umum

SEKTOR PERTANIAN, PERIKANAN, PERLADANGAN & KOMODITI

- 8.00 pagi – 8.00 malam

- Pertanian, perikanan dan penternakan serta rantaianya
(contoh: kedai menjual baja dan racun/ kilang memproses buah sawit)
- Perladangan dan komoditi serta rantaianya (kelapa sawit, getah, lada dan koko)
- Aktiviti memancing bagi tujuan sara hidup dan **BUKAN TUJUAN RIADAH**





NOTIS PEMBERITAHUAN – PERINTAH KAWALAN PERGERAKAN (PKP)
HAD WAKTU OPERASI PERNIAGAAN DAN AKTIVITI KAWALAN PERGERAKAN DI BAWAH
PELAN PEMULIHAN NEGARA (PPN) – FASA 1

SEKTOR PERKILANGAN & PEMBUATAN

- 8.00 pagi – 8.00 malam (**KEMUDAHAN KEPADA PELANGGAN VAKSINASI LENGKAP**)

- a) Aeroangkasa (komponen dan maintenance, repair and overhaul – MRO)
- b) Makanan dan minuman
- c) Bahan pembungkusan dan percetakan hanya berkaitan bahan makanan dan kesihatan
- d) Barang-barang penjagaan diri dan bahan pencuci
- e) Keluaran penjagaan kesihatan dan perubatan termasuk penokok diet
- f) Peralatan perlindungan diri (PPE) termasuk sarung tangan getah dan peralatan keselamatan kebakaran
- g) Komponen bagi peranti perubatan
- h) Elektrik dan elektronik (kepentingan rantaian ekonomi global)
- i) Minyak dan gas (Oil and Gas) termasuk petrokimia dan produk petrokimia
- j) Mesin dan peralatan hanya berkaitan kesihatan dan makanan sahaja
- k) Tekstil (yang melibatkan pengeluaran PPE)
- l) Pengeluaran, penyulingan, penyimpanan, pembekalan dan pengagihan bahan api dan pelincir

Bagi aktiviti yang tidak disenaraikan dalam Senarai Perkhidmatan Perlu Sektor Pembuatan dan Pembinaan yang mencapai kadar vaksinasi lengkap bagi pekerja dibenarkan beroperasi seperti berikut:

- (a) 40% Dibenarkan beroperasi dengan kapasiti 60% pekerja
- (b) 60% Dibenarkan beroperasi dengan kapasiti 80% pekerja
- (c) 80% Dibenarkan beroperasi dengan kapasiti 100% pekerja

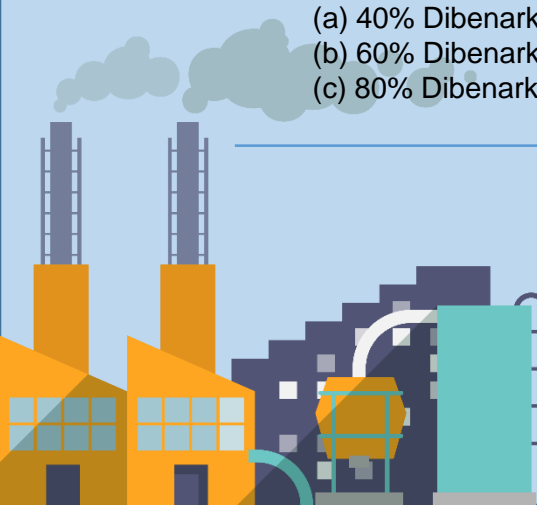



NOTIS PEMBERITAHUAN – PERINTAH KAWALAN PERGERAKAN (PKP)
HAD WAKTU OPERASI PERNIAGAAN DAN AKTIVITI KAWALAN PERGERAKAN DI BAWAH
PELAN PEMULIHAN NEGARA (PPN) – FASA 1

SEKTOR PEMBINAAN

- 8.00 pagi – 8.00 malam (**KEMUDAHAN KEPADA PELANGGAN VAKSINASI LENGKAP**)

- a) Kerja-kerja pembinaan, penyelenggaraan dan pembaikan kritikal
- b) Kerja-kerja pembinaan infrastruktur awam
- c) Kerja-kerja pembinaan bangunan yang menyediakan penginapan pekerja yang lengkap di tapak bina atau pekerja yang ditempatkan di Kwarters Pekerja Berpusat (CLQ) yang diluluskan
- d) Kerja-kerja pembinaan yang dilaksanakan oleh kontraktor G1, G2, G3 dan G4.
- e) Kerja-kerja pengubahsuaian rumah kediaman perseorangan
- f) Kerja-kerja pembinaan projek Kerajaan (Government Funded Project)
- g) Kerja-kerja penyiasatan tanah
- h) Perkhidmatan professional/ perunding yang terlibat bagi kerja-kerja pembinaan yang dibenarkan beroperasi.
- i) Perkhidmatan dalam rantai bekalan yang terlibat bagi kerja-kerja pembinaan yang dibenarkan beroperasi. (Kedai jubin, kedai kaca, menjual & membuat kunci, kedai cermin/ tingkap/ pintu, aluminium, plastik, keluli, besi, alat- alat keselamatan, kedai menjual alat penapis)

Kemudahan Tambahan Pada Penerima Vaksinasi Lengkap:

Bagi aktiviti yang tidak disenaraikan dalam Senarai Perkhidmatan Perlu Sektor Pembuatan dan Pembinaan yang mencapai kadar vaksinasi lengkap bagi pekerja dibenarkan beroperasi seperti berikut:

- a) 40% Dibenarkan beroperasi dengan kapasiti 60% pekerja
- b) 60% Dibenarkan beroperasi dengan kapasiti 80% pekerja
- c) 80% Dibenarkan beroperasi dengan kapasiti 100% pekerja





NOTIS PEMBERITAHUAN – PERINTAH KAWALAN PERGERAKAN (PKP)
HAD WAKTU OPERASI PERNIAGAAN DAN AKTIVITI KAWALAN PERGERAKAN DI BAWAH
PELAN PEMULIHAN NEGARA (PPN) – FASA 1

SEKTOR PERKHIDMATAN KEWANGAN & RANTAIANNYA

- 8.00 pagi – 8.00 malam



- a) Institusi Kewangan (Perbankan, kemudahan mesin ATM/ CDM, Insurans, Takaful dan entiti-entiti lain yang dilesen, diilulus atau didaftar oleh Bank Negara Malaysia)
- b) Entiti-entiti pasaran modal yang dilesen, didaftar atau dikawal selia oleh Suruhanjaya Sekuriti Malaysia.
- c) Pemegang lesen perniagaan perkhidmatan wang
- d) Ejen perbankan, ejen dan agensi insurans/ takaful
- e) Agensi kaunseling & pengurusan kredit (AKPK)
- f) Kredit komuniti (pajak gadai dan Ar-Rahnu)

SEKTOR TELEKOMUNIKASI DIGITAL & E DAGANG

- 8.00 pagi – 8.00 malam

- a) Infrastruktur telekomunikasi dan digital termasuk perkhidmatan ICT dan perkhidmatan perniagaan global (GBS)
- b) E-Dagang dan rantaianya termasuk perkhidmatan e- marketplace, pembayaran digital dan pusat internet e- dagang setempat

SEKTOR PERHOTELAN

- 8.00 pagi – 8.00 malam

- a) Hotel
- b) Premis penginapan

- i. Hanya bagi tujuan kuarantin, pengasingan, pekerjaan bagi perkhidmatan perlu dan bukan tujuan Pelancongan
- ii. Restoran/ kafe/ dapur dibenarkan penyediaan secara pack food / take away/ delivery/ room service/dine-in tertakluk kepada syarat (*dine-in*)
- iii. Tidak dibenarkan beroperasi:
 - i. Fasiliti hotel, gym atau SPA





NOTIS PEMBERITAHUAN – PERINTAH KAWALAN PERGERAKAN (PKP)
HAD WAKTU OPERASI PERNIAGAAN DAN AKTIVITI KAWALAN PERGERAKAN DI BAWAH
PELAN PEMULIHAN NEGARA (PPN) – FASA 1

SUKAN DAN RIADAH

- Terhadap kepada aktiviti secara individu di kawasan terbuka sahaja **TERHAD** kepada :

- a) Joging
- b) Senaman
- c) Berbasikal
- d) Permainan Individu
- e) Taichi
- f) Skateboarding
- g) Ekuestrian
- h) Memanah
- i) Mendaki
- j) Tenis (single)
- k) Badminton (single)
- l) Golf
- m) Permotoran dan seumpamanya

KEMUDAHAN KEPADA PENERIMA VAKSINASI LENGKAP

- Penggunaan premis dan fasiliti sukan dan rekreasi adalah terhad bagi individu yang **telah melengkapkan vaksinasi sahaja** bagi melakukan semua aktiviti sukan dan rekreasi secara individu yang tidak bersentuhan fizikal bagi tujuan kesihatan kecergasan dan kemahiran sendiri dengan mematuhi penjarakan fizikal sekurang-kurangnya 2 hingga 3 meter dan dilakukan dalam daerah yang sama sahaja
- **Aktiviti yang boleh dilakukan di premis fasiliti** adalah seperti renang, ekuestrian, menembak, tenis/ badminton (single), golf, permotoran, memancing dan seumpamanya

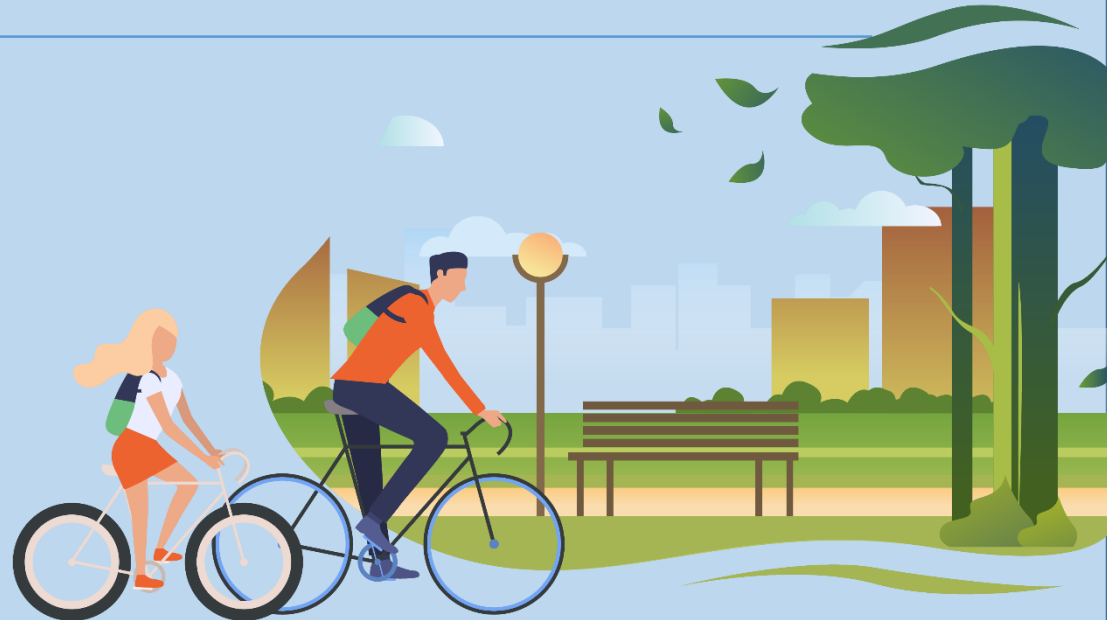



NOTIS PEMBERITAHUAN – PERINTAH KAWALAN PERGERAKAN (PKP)
HAD WAKTU OPERASI PERNIAGAAN DAN AKTIVITI KAWALAN PERGERAKAN DI BAWAH
PELAN PEMULIHAN NEGARA (PPN) – FASA 1

AKTIVITI YANG TIDAK DIBENARKAN (PERNIAGAAN DAN PERKHIDMATAN)

- 1) Bazar Karat/Uptown
 - 2) Operasi kafe siber dan pusat siber
 - 3) Aktiviti fotografi
 - 4) Kedai gambar/ menjual kamera/ studio
 - 5) Kedai perkhidmatan percetakan/ fotokopi/ logo/ stiker/ cap getah (rubber stamp)
 - 6) Agensi Nombor Ramalan (NFO)- termasuk induk dan pusat jualan/ kasino
 - 7) Operasi SPA, Refleksologi, Pusat Urutan
 - 8) Wellness dan salun kecantikan
 - 9) Perkhidmatan pedicure dan manicure
 - 10) Kedai langsir/ permaidani
 - 11) Kedai menjahit pakaian
 - 12) Butik Andaman/ pengantin
 - 13) Kedai alat permainan
 - 14) Perkhidmatan kerja ke rumah (Coway dll)
 - 15) Kolam pancing dalam premis tertutup (indoor)
 - 16) Kedai bunga/ nurseri/ barangan landskap/ tapak semaian
 - 17) Kedai menjual minyak wangi/ menjual kosmetik/ butik kecantikan
 - 18) Pejabat persatuan/ kelab komuniti
 - 19) Kedai bingkai gambar
 - 20) Kedai pengiklanan/ membuat iklan
 - 21) Menjual tembakau/ perusahaan tembakau (termasuk di duty-free shop lot)
 - 22) Kedai menjual peralatan karaoke/ audio
 - 23) Pejabat am/ agensi hartanah
 - 24) Kedai barangan terpakai
 - 25) Bengkel kimpalan/ kejuruteraan
 - 26) Perusahaan/ peniaga kecil dan sederhana
 - 27) Kedai menjual keranda & batu nisan
 - 28) Kedai besi
 - 29) Kedai getah
 - 30) Kedai tembikar
 - 31) Membeli/ menjual barangan kitar semula
 - 32) Perkhidmatan tabib (akupunktur)
 - 33) Pejabat urusan/ kontraktor hiasan dalaman
 - 34) Kedai menjual/ membuat cenderamata
 - 35) Kedai jam/ membaiki jam
 - 36) Operasi kilang dan kedai minuman keras
-



NOTIS PEMBERITAHUAN – PERINTAH KAWALAN PERGERAKAN (PKP)
HAD WAKTU OPERASI PERNIAGAAN DAN AKTIVITI KAWALAN PERGERAKAN DI BAWAH
PELAN PEMULIHAN NEGARA (PPN) – FASA 1

AKTIVITI YANG TIDAK DIBENARKAN (SEKTOR PENDIDIKAN)



- 1) Semua Institut Pengajian Tinggi Awam dan Swasta, Institut Latihan Kemahiran, sekolah selain di bawah Kementerian Pendidikan Malaysia (KPM), pusat tahfiz dan institusi-institusi pendidikan lain
- 2) Semua sekolah dan institusi pendidikan di bawah KPM, institusi pendidikan swasta kategori sekolah dan pusat tuisyen, pusat Bahasa, pusat kemahiran (Kelas Tuisyen/ Muzik/ Tarian/ Kelas Seni/ Kelas Mengaji/ Kelas Bahasa dan sebagainya), pusat bimbingan dan lain-lain yang berdaftar di bawah KPM
- 3) Semua aktiviti Pengajaran dan Pembelajaran (PdP) secara bersemuka di Institusi Pengajian Tinggi (IPT) **kecuali** kepada pelajar IPT yang berkeperluan



(TASKA, TABIKA & TADIKA)

- 1) Taska, tadika di sekolah swasta, antarabangsa dan ekspatriat serta pusat perkembangan minda bagi kanak-kanak berusia 4 hingga 6 tahun.
- 2) Tidak Dibenarkan **kecuali** hanya untuk anak-anak di mana kedua-dua ibu bapa dan penjaga merupakan petugas barisan hadapan dan bekerja dalam perkhidmatan perlu

(SUKAN & RIADAH)

- 1) Semua aktiviti sukan dan rekreasi yang dilakukan secara berkumpulan atau bersentuhan fizikal.
- 2) Semua aktiviti sukan dan rekreasi yang dilakukan di kawasan tertutup (*indoor*)
- 3) Kehadiran penonton atau penyokong ke *venue* sukan dan rekreasi.
- 4) Penganjuran kejohanan atau pertandingan atau perlawanan tempatan dan antarabangsa **kecuali** pertandingan/ kejohanan dalaman atau tertutup anjuran Majlis Sukan Negara (MSN) dan perlawanan liga pasukan-pasukan di bawah *Malaysian Football League* (MFL)
- 5) Aktiviti sukan dan rekreasi yang dijalankan di luar atau merentas kawasan arahan kawalan pergerakan yang sedang dikuat kuasa **kecuali** mendapat kebenaran PDRM





NOTIS PEMBERITAHUAN – PERINTAH KAWALAN PERGERAKAN (PKP)
HAD WAKTU OPERASI PERNIAGAAN DAN AKTIVITI KAWALAN PERGERAKAN DI BAWAH
PELAN PEMULIHAN NEGARA (PPN) – FASA 1

AKTIVITI YANG TIDAK DIBENARKAN

INDUSTRI KREATIF

- 1) Pembangunan dan penyiaran kandungan kreatif secara rakaman atau siaran langsung merangkumi animasi, penggambaran filem, drama, promosi, sitkom dan seumpamanya, termasuk aktiviti seni tari, seni teater, seni muzikal, persembahan kebudayaan dan warisan serta seni muzik.
- 2) Penyiaran secara rakaman atau secara langsung
- 3) Pawagam dan pawagam pandu masuk
- 4) Aktiviti indoor atau outdoor busking

Tidak Dibenarkan kecuali:

- Bual bicara dan live streaming secara individu
- Program berbentuk penyampaian maklumat (selain daripada hiburan) seperti berita, forum dan bual bicara
- Indoor atau outdoor busking di Pusat Pemberian Vaksin

SEMINAR, BENGKEL, KURSUS, LATIHAN DAN CERAMAH

- 1) Latihan dalam perkhidmatan
- 2) Seminar, bengkel, kursus, latihan, persidangan, pameran, ceramah dan aktiviti berkaitan dengan Meetings, Incentives, Conventions and Exhibitions (MICE) secara bersemuka
- 3) Institut latihan memandu dan pusat latihan maritime
- 4) Pusat Latihan Penerbangan

Tidak Dibenarkan kecuali:

Latihan dalam perkhidmatan yang sedang berjalan menerusi kaedah Camp Based Training





NOTIS PEMBERITAHUAN – PERINTAH KAWALAN PERGERAKAN (PKP)
HAD WAKTU OPERASI PERNIAGAAN DAN AKTIVITI KAWALAN PERGERAKAN DI BAWAH
PELAN PEMULIHAN NEGARA (PPN) – FASA 1

AKTIVITI YANG TIDAK DIBENARKAN

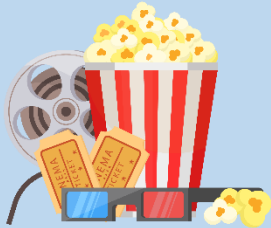

AKTIVITI HIBURAN

- 1) Aktiviti di kelab malam atau pub
- 2) Snuker/ pool table
- 3) Aktiviti di panggung wayang
- 4) Persembahan di lounge hotel

MAJLIS SOSIAL

- 1) Majlis rasmi dan Tidak Rasmi Kerajaan & Swasta
- 2) Majlis Sosial seperti kenduri- kendara, majlis sambutan Hari Raya Aidilfitri, majlis meraikan pernikahan atau pertunangan, majlis perkahwinan, resepsi, majlis aqiqah, doa selamat, tahlil, sambutan ulang tahun, sambutan hari kelahiran, reunion, retreat dan lain-lain majlis social
- 3) Menerima tetamu atau pelawat di kediaman kecuali kes-kes kecemasan dan perkhidmatan penghantaran (delivery)

AKTIVITI PELANCONGAN DAN KEBUDAYAAN

- 1) Syarikat pengendali Pelancongan
- 2) Produk tarikan pelancong awam seperti zoo, farms, akuarium, pusat edutainment, extreme adventure, nature parks dan lain-lain
- 3) Premis hasil seni, budaya dan warisan seperti muzium, perpustakaan, galeri seni, pusat atau kampung seni warisan budaya, pentas persembahan budaya dan lain-lain
- 4) Taman Tema, Pusat Hiburan Keluarga, indoor playground dan karaoke termasuk karaoke keluarga
- 5) Aktiviti pelancongan ke luar daerah dan Negeri
- 6) Aktiviti pelancongan ke luar negeri oleh warganegara dan aktiviti pelancongan dalam negeri yang melibatkan pelancong asing memasuki Malaysia





NOTIS PEMBERITAHUAN – PERINTAH KAWALAN PERGERAKAN (PKP)
HAD WAKTU OPERASI PERNIAGAAN DAN AKTIVITI KAWALAN PERGERAKAN DI BAWAH
PELAN PEMULIHAN NEGARA (PPN) – FASA 1

AKTIVITI YANG TIDAK DIBENARKAN

AKTIVITI YANG TIDAK DIBENARKAN

- 1) Aktiviti perkelahan dan perkhemahan bagi individu yang tidak lengkap divaksinasi.
- 2) Apa-apa aktiviti yang boleh menyebabkan ramai orang hadir disuatu tempat sehingga menyukarkan penjarakan fizikal dan pematuhan kepada arahan Ketua Pengarah Kesihatan
- 3) Mana-mana aktiviti yang tidak disenaraikan dalam SOP MKN
- 4) Lain-lain perkara yang diputuskan oleh Kerajaan dari semasa ke semasa





NOTIS PEMBERITAHUAN – PERINTAH KAWALAN PERGERAKAN (PKP)
HAD WAKTU OPERASI PERNIAGAAN DAN AKTIVITI KAWALAN PERGERAKAN DI BAWAH
PELAN PEMULIHAN NEGARA (PPN) – FASA 1

Peringatan Tentang Pelaksanaan Langkah-langkah Pencegahan Penularan Wabak Penyakit

Kebenaran Operasi dan Pergerakan bagi Perkhidmatan Awam dan Swasta

Semua sektor ekonomi dan perniagaan yang diluluskan dan dibenarkan oleh Kementerian atau Agensi yang berkaitan boleh beroperasi dalam tempoh PPN. Pergerakan pekerja adalah tertakluk kepada pendaftaran atau surat kelulusan beroperasi atau pas pekerja atau surat pengesahan majikan.

Syarikat-syarikat dan pemilik yang terlibat dengan perkhidmatan perlu (essential service) perlu berdaftar dengan pangkalan data MITI iaitu *COVID-19 Intelligent Management System* (CIMS) melalui pautan <https://notification.miti.gov.my> serta memaparkan surat kebenaran yang diperolehi.

Sektor perkhidmatan awam:

Hanya dibenarkan bagi perkhidmatan *frontliners*, keselamatan, pertahanan dan penguatkuasaan manakala selainnya adalah 100% Bekerja Dari Rumah (BDR) berdasarkan Pekeliling atau Arahan Jabatan Perkhidmatan Awam (JPA).

Hanya untuk perkhidmatan perlu dengan kehadiran tidak melebihi 40% pada satu-satu masa
Kaunter Perkhidmatan Kerajaan dibenarkan beroperasi secara fizikal melibatkan:

- Perkhidmatan yang tidak boleh dilaksanakan secara dalam talian
- Kapasiti petugas kaunter tidak melebihi 50%
- Kehadiran pelanggan secara fizikal hanya melalui janji temu berjadual

Sektor perkhidmatan swasta:

Dibenarkan beroperasi dengan keberadaan 60% untuk perkhidmatan perlu termasuk operasi dan pengurusan.

Semua sektor perkhidmatan perlu yang diluluskan oleh Kementerian atau Agensi yang berkaitan boleh beroperasi dalam tempoh PPN tertakluk kepada surat kelulusan Kementerian yang berkaitan yang berkuat kuasa mulai 1 Jun 2021 Pergerakan pekerja adalah tertakluk kepada pendaftaran atau surat kelulusan beroperasi atau pas pekerja atau surat pengesahan majikan



NOTIS PEMBERITAHUAN – PERINTAH KAWALAN PERGERAKAN (PKP)
HAD WAKTU OPERASI PERNIAGAAN DAN AKTIVITI KAWALAN PERGERAKAN DI BAWAH
PELAN PEMULIHAN NEGARA (PPN) – FASA 1

Peringatan Tentang Pelaksanaan Langkah-langkah Pencegahan Penularan Wabak Penyakit

Vaksinasi Lengkap

Individu yang telah lengkap divaksin adalah individu yang telah memenuhi kriteria- kriteria berikut:

Bagi jenis vaksin yang memerlukan dua dos suntikan (Pfizer, AstraZeneca, dan Sinovac) individu berkenaan mestilah telah melepasi hari ke 14 dari tarikh suntikan dos kedua, atau;

Bagi jenis vaksin yang hanya memerlukan satu dos suntikan (Johnson & Johnson dan CanSino) individu berkenaan mestilah telah melepasi hari ke 28 dari tarikh suntikan

Sekian, untuk makluman.

Untuk keterangan lanjut sila hubungi :
Jabatan Pelesenan, Majlis Bandaraya Pasir Gudang
Ditalian 07-2547777 (sambungan: 7785/ 7758)

Dengan Arahan :

DATUK BANDAR,
MAJLIS BANDARAYA PASIR GUDANG
